

# Auftrag white implant Service-Telefon 0800-5 20 49 75

Anschrift/Stempel Auftraggeber

Datum

Patient

Liefertermin

Express bis 10:30 Uhr (15,00 €)

|             |    |    |    |    |    |    |    |    |    |    |    |    |    |    |    |    |
|-------------|----|----|----|----|----|----|----|----|----|----|----|----|----|----|----|----|
| Leistung    |    |    |    |    |    |    |    |    |    |    |    |    |    |    |    |    |
| Impl. Syst. |    |    |    |    |    |    |    |    |    |    |    |    |    |    |    |    |
| Ø           |    |    |    |    |    |    |    |    |    |    |    |    |    |    |    |    |
| Attachment  |    |    |    |    |    |    |    |    |    |    |    |    |    |    |    |    |
| OK          | 18 | 17 | 16 | 15 | 14 | 13 | 12 | 11 | 21 | 22 | 23 | 24 | 25 | 26 | 27 | 28 |
| UK          | 48 | 47 | 46 | 45 | 44 | 43 | 42 | 41 | 31 | 32 | 33 | 34 | 35 | 36 | 37 | 38 |
| Attachment  |    |    |    |    |    |    |    |    |    |    |    |    |    |    |    |    |
| Ø           |    |    |    |    |    |    |    |    |    |    |    |    |    |    |    |    |
| Impl.Syst.  |    |    |    |    |    |    |    |    |    |    |    |    |    |    |    |    |
| Leistung    |    |    |    |    |    |    |    |    |    |    |    |    |    |    |    |    |

Verblockungen bitte so kennzeichnen:

## Individuelles Abutment

auf Klebebasis

**AK**



mit Interface<sup>1</sup>

**AI**



## verschraubte Brücke

auf Klebebasis

**BK**

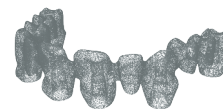

mit Interface<sup>1</sup>

**BI**



## Anatomische Krone

auf Klebebasis

**KK**

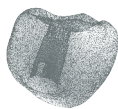

mit Interface<sup>1</sup>

**KI**



## Steg

auf Klebebasis

**SK**



mit Interface<sup>1</sup>

**SI**



<sup>1</sup> für Zirkoniumdioxid nur nach Rücksprache, Garantiausschluss

## Implantatsysteme (SAE und weitere Systeme auf Anfrage)

- |  |  |  |   |
|--|--|--|---|
| <b>1</b> alphatech <sup>®</sup> (Henry Schein) | <b>7</b> Camlog <sup>®</sup>                 | <b>13</b> medical instinct <sup>®</sup> hex                            | <b>19</b> Straumann <sup>®</sup> Bone Level |
| <b>2</b> Astra Tech OsseoSpeed <sup>®</sup> EV | <b>8</b> Conelog <sup>®</sup>                | <b>14</b> Nobel Active   | <b>20</b> Straumann <sup>®</sup> SynOcta    |
| <b>3</b> Astra Tech OsseoSpeed <sup>®</sup> TX | <b>9</b> Dentsply Friadent Frialit/Xive      | <b>15</b> Nobel Biocare Brånemark                                      | <b>21</b> THOMMEN Implant PF                |
| <b>4</b> Bego Semandos <sup>®</sup>            | <b>10</b> ICX-templant                       | <b>16</b> Nobel Biocare Replace Select                                 | <b>22</b> tioLogic                          |
| <b>5</b> Biomet 3i Außenhex                    | <b>11</b> iSy <sup>®</sup>                   | <b>17</b> OT medical <sup>®</sup> OT-F <sup>2</sup> /OT-F <sup>3</sup> | <b>23</b> Zimmer Tapered Screw              |
| <b>6</b> Biomet 3i Certain                     | <b>12</b> medical instinct <sup>®</sup> cone | <b>18</b> SiCace   | <b>24</b> Sonstige                          |

Einige Systeme sind nur auf Klebebasis verfügbar. Aktuelle Informationen entnehmen Sie bitte unserer Internet-Seite [www.mywhite.de](http://www.mywhite.de).

Bitte Rückseite beachten!

### Attachments (weitere Systeme auf Anfrage)

- |  |  |   |  |
|--|--|---|--|
| <input type="checkbox"/> <b>R</b> Riegel/MK1 | <input type="checkbox"/> <b>H</b> Preci-Horix  | <input type="checkbox"/> <b>D</b> Dolder-Steg | <input type="checkbox"/> <b>S</b> Sonstige |
| <input type="checkbox"/> <b>G</b> Geschiebe  | <input type="checkbox"/> <b>V</b> Preci-Vertex | <input type="checkbox"/> <b>L</b> Locator     |  |

### Material

- |  |  |   |                                |
|--|--|---|--------------------------------|
| <input type="checkbox"/> NEM basic                   | <input type="checkbox"/> white Zi opaque             | <input type="checkbox"/> multilayer pridenta translucent      | <input type="checkbox"/> Titan |
| <input type="checkbox"/> Titan                       | <input type="checkbox"/> white ZiT translucent       | <input type="checkbox"/> multilayer pridenta high translucent |                                |
| <input type="checkbox"/> PMMA (Provisorien/Schienen) | <input type="checkbox"/> white ZiHT high translucent | <input type="checkbox"/> Lava™ Esthetic Fluorescent           |                                |

### Zusatzleistungen

- Verklebung

### Zahnfarbe

- Zahnfarbe  
(Vita Classical Farbring)

### Anlieferung

- |   |   |
|---|---|
| <input type="checkbox"/> Gipsmodell mit Laboranalogen | <input type="checkbox"/> Wax-Up Aufstellung   |
| <input type="checkbox"/> Gingiva Maske                | <input type="checkbox"/> Modelle desinfiziert |

Anmerkungen

### Konstruktion

- |   |   |
|---|---|
| <input type="checkbox"/> Ich vertraue der Konstruktion von white digital dental.<br><small>(Nachträgliche Reklamationen aufgrund der Konstruktion sind ausgeschlossen.)</small> | <input type="checkbox"/> Bitte senden Sie mir die Konstruktion zur Freigabe |
|---|---|

### Ansprechpartner

Name, Vorname

### Unterschrift

Unterschrift