

Auftrag white implant Service-Telefon 0800-5 20 49 75

Anschrift/Stempel Auftraggeber

Datum

Patient

Liefertermin

Express bis 10:30 Uhr (15,00 €)

Leistung																
Impl. Syst.																
Ø																
Attachment																
OK	18	17	16	15	14	13	12	11	21	22	23	24	25	26	27	28
UK	48	47	46	45	44	43	42	41	31	32	33	34	35	36	37	38
Attachment																
Ø																
Impl.Syst.																
Leistung																

Verblockungen bitte so kennzeichnen:

Individuelles Abutment auf Klebebasis

AK



mit Interface¹

AI



Verschraubte Brücke auf Klebebasis

BK



mit Interface¹ oder auf Multibase

BI



Verschraubte Krone auf Klebebasis

KK

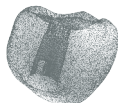

mit Interface¹

KI



Steg auf Klebebasis

SK



mit Interface¹ oder auf Multibase

SI



¹ für alle Systeme nur nach Rücksprache, Garantiausschluss

Originale Implantatsysteme

- | | |
|---|---|
| 1 alphatech [®] (Henry Schein) | 9 SIC |
| 2 Bego Semados [®] | 10 Straumann [®] Bone Level |
| 3 Camlog [®] | 11 Straumann [®] SynOcta |
| 4 Conelog [®] | 12 THOMMEN Implant PF |
| 5 iSy [®] | 13 tioLogic |
| 6 medical instinct [®] cone | 14 _____ |
| 7 medical instinct [®] hex | |
| 8 OT medical [®] OT-F ² /OT-F ³ | |

Kompatible Implantatsysteme

- | | |
|---|---|
| 15 Astra Tech OsseoSpeed [®] EV | 23 ICX-templant |
| 16 Astra Tech OsseoSpeed [®] TX | 24 Nobel Active |
| 17 Bego Semados [®] | 25 Nobel Biocare Brånemark |
| 18 Biomet 3i Außenhex | 26 Nobel Biocare Replace Select |
| 19 Biomet 3i Certain | 27 Straumann [®] Bone Level |
| 20 Camlog [®] | 28 Straumann [®] SynOcta |
| 21 Conelog [®] | 29 Zimmer Tapered Screw |
| 22 Dentsply Friadent Frialit/Xive | 30 _____ |

Einige Systeme sind nur auf Klebebasis verfügbar. Aktuelle Informationen entnehmen Sie bitte unserer Internet-Seite www.mywhite.de.

Bitte Rückseite beachten!

Attachments (weitere Systeme auf Anfrage)

- | | | | |
|---------------------------------------|---|--|----------------------------------|
| <input type="checkbox"/> R Riegel/MK1 | <input type="checkbox"/> H Preci-Horix | <input type="checkbox"/> D Dolder-Steg | <input type="checkbox"/> S _____ |
| <input type="checkbox"/> G Geschiebe | <input type="checkbox"/> V Preci-Vertex | <input type="checkbox"/> L Locator | |

Material

- | | | | |
|---|--|---|--------------------------------|
| <input type="checkbox"/> NEM basic | <input type="checkbox"/> IPS e.max CAD | <input type="checkbox"/> multilayer pritidenta® extra translucent | <input type="checkbox"/> _____ |
| <input type="checkbox"/> NEM LaserCUSING® | <input type="checkbox"/> pritidenta® opaque | <input type="checkbox"/> multilayer pritidenta® high translucent | |
| <input type="checkbox"/> Titan | <input type="checkbox"/> pritidenta® translucent | <input type="checkbox"/> PMMA (Provisorien/Schienen) | |

Zusatzleistungen

- Verklebung
- Kristallisation Glaskeramik

Zahnfarbe

- Zahnfarbe
(Vita Classical Farbring)

Anlieferung

- Gipsmodell mit Laboranalogen
- Gingiva Maske
- Wax-Up Aufstellung
- Modelle desinfiziert

Anmerkungen

Konstruktion

- | | |
|---|---|
| <input type="checkbox"/> Ich vertraue der Konstruktion von white digital dental.
<small>(Nachträgliche Reklamationen aufgrund der Konstruktion sind ausgeschlossen.)</small> | <input type="checkbox"/> Bitte senden Sie mir die Konstruktion zur Freigabe |
|---|---|

Ansprechpartner

Name, Vorname

Unterschrift

Unterschrift