

Auftrag white implant Service-Telefon 0800-5 20 49 75

Anschrift/Stempel Auftraggeber

Datum

Patient

Liefertermin

Express bis 10:30 Uhr (15,00 €)

Leistung																
Impl. Syst.																
Ø																
Attachment																
OK	18	17	16	15	14	13	12	11	21	22	23	24	25	26	27	28
UK	48	47	46	45	44	43	42	41	31	32	33	34	35	36	37	38
Attachment																
Ø																
Impl.Syst.																
Leistung																

Verblockungen bitte so kennzeichnen:

Individuelles Abutment

auf Klebebasis

AK



mit Interface¹

AI



verschraubte Brücke

auf Klebebasis

BK



mit Interface¹

BI



Anatomische Krone

auf Klebebasis

KK

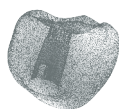

mit Interface¹

KI



Steg

auf Klebebasis

SK



mit Interface¹

SI

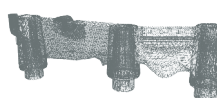

¹ für Zirkoniumdioxid nur nach Rücksprache, Garantiausschluss

Implantatsysteme (SAE und weitere Systeme auf Anfrage)

- | | | | |
|--|--|--|---|
| 1 alphatech [®] (Henry Schein) | 7 Camlog [®] | 13 medical instinct [®] hex | 19 Straumann [®] Bone Level |
| 2 Astra Tech OsseoSpeed [®] EV | 8 Conelog [®] | 14 Nobel Active | 20 Straumann [®] SynOcta |
| 3 Astra Tech OsseoSpeed [®] TX | 9 Dentsply Friadent Frialit/Xive | 15 Nobel Biocare Brånemark | 21 THOMMEN Implant PF |
| 4 Bego Semandos [®] | 10 ICX-templant | 16 Nobel Biocare Replace Select | 22 tioLogic |
| 5 Biomet 3i Außenhex | 11 iSy [®] | 17 OT medical [®] OT-F ² /OT-F ³ | 23 Zimmer Tapered Screw |
| 6 Biomet 3i Certain | 12 medical instinct [®] cone | 18 SiCace | 24 Sonstige |

Einige Systeme sind nur auf Klebebasis verfügbar. Aktuelle Informationen entnehmen Sie bitte unserer Internet-Seite www.mywhite.de.

Bitte Rückseite beachten!

Attachments (weitere Systeme auf Anfrage)

- | | | | |
|--|--|---|--|
| <input type="checkbox"/> R Riegel/MK1 | <input type="checkbox"/> H Preci-Horix | <input type="checkbox"/> D Dolder-Steg | <input type="checkbox"/> S Sonstige |
| <input type="checkbox"/> G Geschiebe | <input type="checkbox"/> V Preci-Vertex | <input type="checkbox"/> L Locator | |

Material

- | | | | |
|--|--|---|--------------------------------|
| <input type="checkbox"/> NEM basic | <input type="checkbox"/> white Zi opaque | <input type="checkbox"/> multilayer pridenta translucent | <input type="checkbox"/> Titan |
| <input type="checkbox"/> Titan | <input type="checkbox"/> white ZiT translucent | <input type="checkbox"/> multilayer pridenta high translucent | |
| <input type="checkbox"/> PMMA (Provisorien/Schienen) | <input type="checkbox"/> white ZiHT high translucent | <input type="checkbox"/> Lava™ Esthetic Fluorescent | |

Zusatzleistungen

- Verklebung

Zahnfarbe

- Zahnfarbe
(Vita Classical Farbring)

Anlieferung

- | | |
|---|---|
| <input type="checkbox"/> Gipsmodell mit Laboranalogen | <input type="checkbox"/> Wax-Up Aufstellung |
| <input type="checkbox"/> Gingiva Maske | <input type="checkbox"/> Modelle desinfiziert |

Anmerkungen

Konstruktion

- | | |
|---|---|
| <input type="checkbox"/> Ich vertraue der Konstruktion von white digital dental.
<small>(Nachträgliche Reklamationen aufgrund der Konstruktion sind ausgeschlossen.)</small> | <input type="checkbox"/> Bitte senden Sie mir die Konstruktion zur Freigabe |
|---|---|

Ansprechpartner

Name, Vorname

Unterschrift

Unterschrift